

Ez SHOT HD

Keep it simple!

Drahtlose intraorale Kamera mit Autofokus.



Kabelgebundene Variante



Ez SHOT HD



Drahtlos



Kabelgebunden

Vorteile der Ez SHOT HD

Nur für die drahtlose Kamera:



Digitales High Speed Wireless

Neueste Drahtlostechnik bietet störungsfreie Bilder ohne Kabel.



Wireless Receiver

Kleiner handlicher Receiver wie ein USB-Stick.



Auto-Fokus

Die elektronische Flüssiglinsse stellt automatisch scharf, manuelle Fokussierung möglich.



HD-Bilder

Hochauflösende HD-Qualität mit bisher unerreichter Schärfe.



LED-Helligkeit einstellbar

Nützlich bei externen Lichtquellen (z. B. Lupenleuchte).



Schwarz & Weiß Funktion

Übernahme von analogen Röntgenaufnahmen.



Plug & Play

Keine Treiberinstallation notwendig.



Einfaches Auslösen der Bilder

Die Bilder können bequem am Handstück ausgelöst werden.



Kompatibel mit vorhandener Praxis-/Röntgensoftware

Geben Sie beim Kauf Ihre Praxis-Software an, wir legen Ihnen eine Anleitung zur Integration bei.

Minimale Systemanforderungen

PC-System: 2.0 Ghz CPU, 1GB RAM

Betriebssystem: ab Windows XP SP 3

USB-Anschluss: USB 2.0

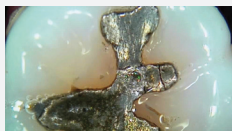

Beispielsbilder der Kamera

Technische Daten

Modell	IC-EZAM80 (drahtlos)	
Kamera	Betriebsspannung	3,7V
	Abmessungen	ca. 255 x 27 x 29 mm
	Gewicht	ca. 89 g
	Auflösung	1280 x 720
Ladestation	Sensor / Linse	CMOS / Flüssiglinsse
	Betriebsspannung	5V
	Abmessungen	ca. 110 x 105 x 68 mm
	Gewicht	ca. 100 g

Modell	IC-EZAU81 (kabelgebunden)	
Kamera	Betriebsspannung	5V
	Abmessungen	ca. 202 x 27 x 29 mm
	Gewicht	ca. 55 g
	Auflösung	1280 x 720
USB-Kabel	Sensor / Linse	CMOS / Flüssiglinsse
	Länge	ca. 3 Meter

Drsviwer2

Bildverarbeitungs-Software im Lieferumfang enthalten.

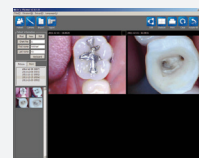

Hauptansicht

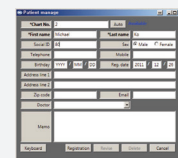

Patient anlegen

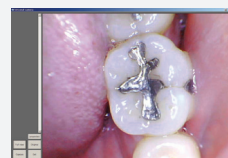

Live-Bild

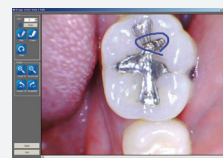

Bild bearbeiten



Druckansicht